# 教育相談のご案内

お子さまのことばや聞こえのことで、お気軽にご相談ください。

## ことばが気になる

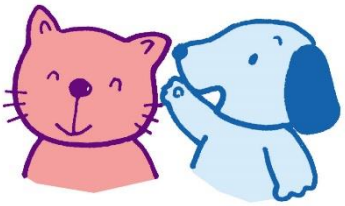

- ことばがはっきりしない。
- 声をあまり出さずにおとなしい。
- 要求を指さしや身振りだけで表す。
- 話の内容が理解できないように見えることが多い。

## きこえ方が気になる

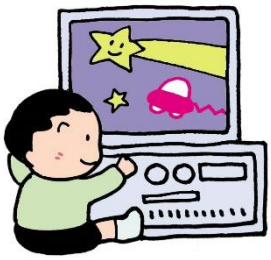

- 家の中のいろいろな物音（電話、チャイム等）に気づかない。
- 後ろから呼びかけても振り向かない。
- テレビの音を大きくする。
- 音楽をかけてもあまり喜ばない。

相談の受付は随時行っています。

福岡県立福岡聴覚特別支援学校

TEL　０９２（８２１）１２１２

FAX　０９２（８２２）９８６１

メールアドレス

fukuoka-shienka-1212

@fukuoka-hss.fku.ed.jp

相談は無料です。

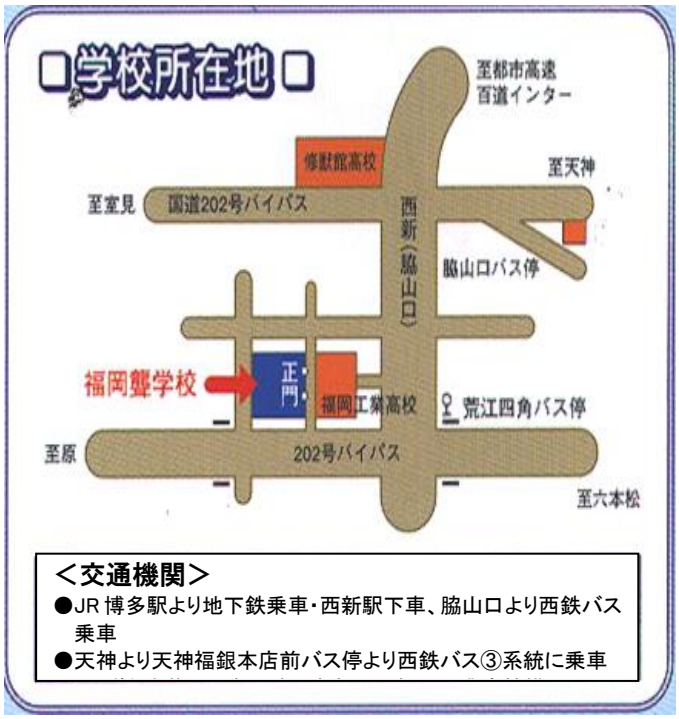


＜交通機関＞
- JR 博多駅より地下鉄乗車・西新駅下車、脇山口より西鉄バス乗車
- 天神より天神福銀本店前バス停より西鉄バス③系統に乗車